

Информация об объектах незавершенного строительства, неиспользуемых
производственных площадках Кадыйский муниципальный район

Площадка №1

1	Месторасположение объекта	Костромская обл., п.Кадый, ул. Центральная
2	Тип объекта	Административное здание
3	Остаточная стоимость	27903.177 тыс.руб
4	Технические характеристики объекта	2 этажа Размеры в осях 39 на 20,8м Стены кирпичные Кровля -отсутствует Инженерные системы отсутствуют Внутренняя отделка - отсутствует
5	Удалённость объекта от: -центра города -автомагистралей -жилых помещений	0,1 км 1 км 0,1км
6	Инженерная инфраструктура: - наличие ж/д	нет
	- обеспеченность подъездными путями	д орога с асфальтобетонным покрытием состояние хорошее
	-наличие газоснабжения	нет , 100 км
	-наличие теплоснабжения	да, центральное
	- наличие электроснабжения	да, от центральных эл.сетей
	-наличие водоснабжения	д а, от центральных сетей
	-наличие водоотведения , очистка сточных вод	Нет, местный выгреб
7	Объём необходимых инвестиций для завершения строительства и ввода объекта в эксплуатацию	27903.177 тыс.руб
8	Наименование собственника объекта, координаты	Администрация Кадыйского муниципального района, Костромская область, Кадыйский район, п.Кадый ул. Центральная д. 3

9	Предложения	Размещение бюджетных организаций, аренда
---	-------------	--



Площадка №2

№	Местоположение площадки	Реквизиты собственника объекта недвижимости
	<p>Боксы</p> <p>Костромская область, Кадыйский район, С. Чернышево, ул. Центральная</p>	СПК «Ильич»

Объект недвижимости

1	Собственник (наименование, адрес)	СПК «Ильич»
2	Юридический адрес	
3	Руководитель (лицо, ответственное за переговоры ФИО, должность, тел.)	Учредители СПК «Ильич»
Основные характеристики земельного участка		
4	адрес	Костромская обл., Кадыйский р-н, с. Чернышево, ул. Центральная

	кадастровый номер	нет
	площадь, га	
	категория земель	
	вид разрешенного использования	для обслуживания магазина
	удельный показатель кадастровой стоимости, руб./кв.м	
	кадастровая стоимость земельного участка, руб.	
	возможность расширения	
	Характеристика территории площадки (рельеф, почвы, глубина залегания подземных вод, благоустройство, покрытие и т.д.)	
Удаленность участка от, км:		
6	1. центра п. Кадый	94 км.
	2. автомагистрали	34 км.
	3. ж/д станции	92
	4. речного порта	-
	5. жилых строений	-
Инженерная инфраструктура		
7	1. Наличие ж/д путей (Да/нет, если да, то добавить описание)	нет
	2. Обеспеченность подъездными путями (Да/нет, если да, то добавить описание)	Да
	3. Обеспеченность газом (Да/нет, если да, то добавить описание)	баллонное
	4. Источник теплоснабжения	нет
	5. Источник электроснабжения	да
	6. Источник водоснабжения	да
	7. Близлежащие объекты (промышленные предприятия, их отраслевая принадлежность)	нет
Основные характеристики объектов недвижимости:		
5	Наименование объекта недвижимости:	Боксы СПК «Ильич»
	адрес	Костромская обл., Кадыйский р-н, с. Чернышево, ул. Центральная
	площадь, кв.м.	
	этажность	Одноэтажное
	объем, куб.м.	-
	высота перекрытий, м.	-
	сетка колон, м	-
	год постройки	-

	физическое состояние (отл., хор., удовл., авар.)	-	
	готовность объекта (да/нет, процент готовности)	-	
	возможность расширения	нет	
Особенности производственного корпуса			
8	количество пролетов	-	
	нагрузка на пол, тонн /м ²	-	
	точечная нагрузка на пол, тонн /м ²	-	
	материал поверхности пола	-	
	ровность пола	-	
	кран-балки (количество, грузоподъемность в тоннах)	-	
	количество въездов	-	
	количество входов	-	
	освещение	естественное	-
		искусственное	-
	система вентиляции	-	
	отопление	-	
	система пожарной сигнализации	-	
	автоматическая система пожаротушения	-	
	система охранной сигнализации	-	
система видеонаблюдения	-		
Особенности административного здания			
9	наличие офисных помещений, кв.м.	-	
	телефонные линии (номеров)	-	
	интернет (количество выделенных линий)	-	
Предложения собственника			
10	Аренда (руб. в год)	-	
11	Продажа (руб.)	-	
12	Участие в капитале (Да/нет)	-	
13	Другая форма сотрудничества	-	

Инвестиционная площадка №1

1	Собственник (наименование, адрес)	Земли населенных пунктов Администрация Кадыйского муниципального района, 157980, Костромская область, поселок Кадый, улица Центральная, дом 3
2	Юридический адрес	157980, Костромская область, поселок Кадый, улица Центральная, дом 3
3	Руководитель (лицо, ответственное за переговоры ФИО, должность, тел.)	Смирнов Владимир Павлович - глава администрации городского поселения п. Кадый тел. 8(49442) 3-54-61
Основные характеристики земельного участка		
4	адрес	п.Кадый, ул. Комарова, д.5
	кадастровый номер	44:05:120154:43
	площадь, га	1,1
	категория земель	Земли населенных пунктов
	вид разрешенного использования	Для размещения рынка
	удельный показатель кадастровой стоимости, руб./кв.м	718,73
	кадастровая стоимость земельного участка, руб.	7141261,72
	возможность расширения	нет
Характеристика территории площадки (рельеф, почвы, глубина залегания подземных вод, благоустройство, покрытие и т.д.)		Рельеф участка равнинный, асфальто- бетонное покрытие части площади
Удаленность участка от, км:		
5	1. центра города	0,2
	2. автомагистрали	0,2
	3. ж/д станции	-
	4. речного порта	-
	5. жилых строений	0,5
Инженерная инфраструктура		
6	1. Наличие ж/д путей (Да/нет, если да, то добавить описание)	нет
	2. Обеспеченность подъездными путями (Да/нет, если да, то добавить описание)	да
	3. Обеспеченность газом (да – мощность куб.м. в год; нет – расстояние до газопровода)	нет
	4. Источник теплоснабжения (да – наименование, мощность; нет – расстояние до источника)	нет
	5. Источник электроснабжения (да – наименование, мощность; нет – расстояние до источника)	КТПП № 146
	6. Источник водоснабжения (да – наименование, мощность; нет – расстояние до источника)	Центральный водопровод
	7. Близлежащие объекты (промышленные предприятия, их отраслевая принадлежность)	Магазин ООО «Монтажник»
7	Примерное расстояние от площадки до источников сырья	-
Предложения собственника		
8	Аренда (руб. в год)	По оценке
9	Продажа (руб.)	По оценке
10	Участие в капитале (Да/нет)	-
11	Другая форма сотрудничества	-

Инвестиционная площадка №2

1	Собственник (наименование, адрес)	Земли сельскохозяйственного назначения Администрация Селищенского сельского поселения, 157989, Костромская область, Кадыйский р-н, д. Селище
2	Юридический адрес	157989, Костромская область Кадыйский р-н, д. Селище
3	Руководитель (лицо, ответственное за переговоры ФИО, должность, тел.)	Крышковец Елена Валерьевна- глава администрации Селищенского сельского поселения, тел. (49442)3-50-51
Основные характеристики земельного участка		
4	адрес	севернее д. Михеево
	кадастровый номер	44:05:040701:76
	площадь, га	5,3
	категория земель	Земли сельскохозяйственного назначения
	вид разрешенного использования	Для сельскохозяйственного использования (скотоводство)
	удельный показатель кадастровой стоимости, руб./кв.м	1,66
	кадастровая стоимость земельного участка, руб.	84747,2
	возможность расширения	нет
Характеристика территории площадки (рельеф, почвы, глубина залегания подземных вод, благоустройство, покрытие и т.д.)		Рельеф участка равнинный
Удаленность участка от, км:		
5	1. центра города	-
	2. автомагистрали	-
	3. ж/д станции	-
	4. речного порта	-
	5. жилых строений	-
Инженерная инфраструктура		
6	1. Наличие ж/д путей (Да/нет, если да, то добавить описание)	Нет
	2. Обеспеченность подъездными путями (Да/нет, если да, то добавить описание)	Да
	3. Обеспеченность газом (да – мощность куб.м. в год; нет – расстояние до газопровода)	Нет
	4. Источник теплоснабжения (да – наименование, мощность; нет – расстояние до источника)	Нет
	5. Источник электроснабжения (да – наименование, мощность; нет – расстояние до источника)	КТПП № 146
	6. Источник водоснабжения (да – наименование, мощность; нет – расстояние до источника)	Река Нёмда
	7. Близлежащие объекты (промышленные предприятия, их отраслевая принадлежность)	ООО «Альянс» деревообработка
7	Примерное расстояние от площадки до источников сырья	-
Предложения собственника		
8	Аренда (руб. в год)	36000
9	Продажа (руб.)	-
10	Участие в капитале (Да/нет)	-
11	Другая форма сотрудничества	-

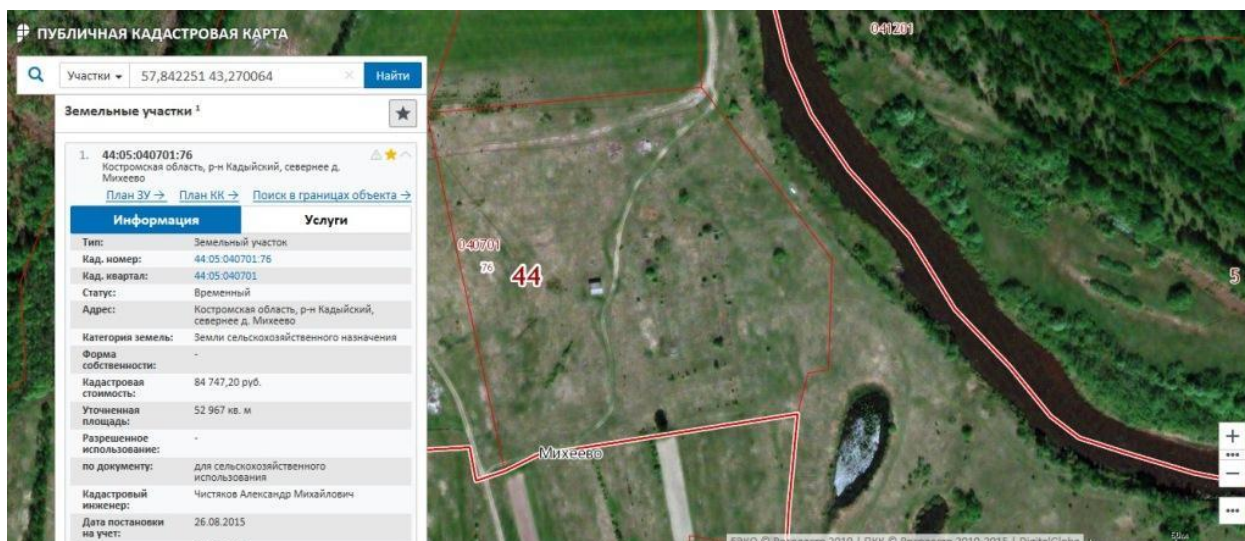

Инвестиционная площадка №3

1	Собственник (наименование, адрес)	Земли сельскохозяйственного назначения Администрация Столпинского сельского поселения, 157996, Костромская область, Кадынский р-н, с. Столпино
2	Юридический адрес	157996, Костромская область Кадынский р-н, с. Столпино
3	Руководитель (лицо, ответственное за переговоры ФИО, должность, тел.)	Цыплова Марина Александровна- глава администрации Столпинского сельского поселения, тел. (49442)3-60-26
Основные характеристики земельного участка		
4	адрес	д.Ведрово, ориентировочно в 150м. по направлению на северо-запад от д. № 63
	кадастровый номер	44:05:090406:7
	площадь, га	11,4
	категория земель	Земли сельскохозяйственного назначения
	вид разрешенного использования	Для сельскохозяйственного использования
	удельный показатель кадастровой стоимости, руб./кв.м	1,60
	кадастровая стоимость земельного участка, руб.	182668,8
	возможность расширения	Нет
Характеристика территории площадки (рельеф, почвы, глубина залегания подземных вод, благоустройство, покрытие и т.д.)		Рельеф участка равнинный
Удаленность участка от, км:		
5	1. центра города	-
	2. автомагистрали	-
	3. ж/д станции	-
	4. речного порта	-
	5. жилых строений	-
Инженерная инфраструктура		
6	1. Наличие ж/д путей (Да/нет, если да, то добавить описание)	Нет
	2. Обеспеченность подъездными путями (Да/нет, если да, то добавить описание)	Да
	3. Обеспеченность газом (да – мощность куб.м. в	Нет

	год; нет – расстояние до газопровода)	
	4. Источник теплоснабжения (да – наименование, мощность; нет – расстояние до источника)	Нет
	5. Источник электроснабжения (да – наименование, мощность; нет – расстояние до источника)	КТПП № 146
	6. Источник водоснабжения (да – наименование, мощность; нет – расстояние до источника)	Река Нёмда
	7. Близлежащие объекты (промышленные предприятия, их отраслевая принадлежность)	-
7	Примерное расстояние от площадки до источников сырья	-
Предложения собственника		
8	Аренда (руб. в год)	78000
9	Продажа (руб.)	-
10	Участие в капитале (Да/нет)	-
11	Другая форма сотрудничества	-

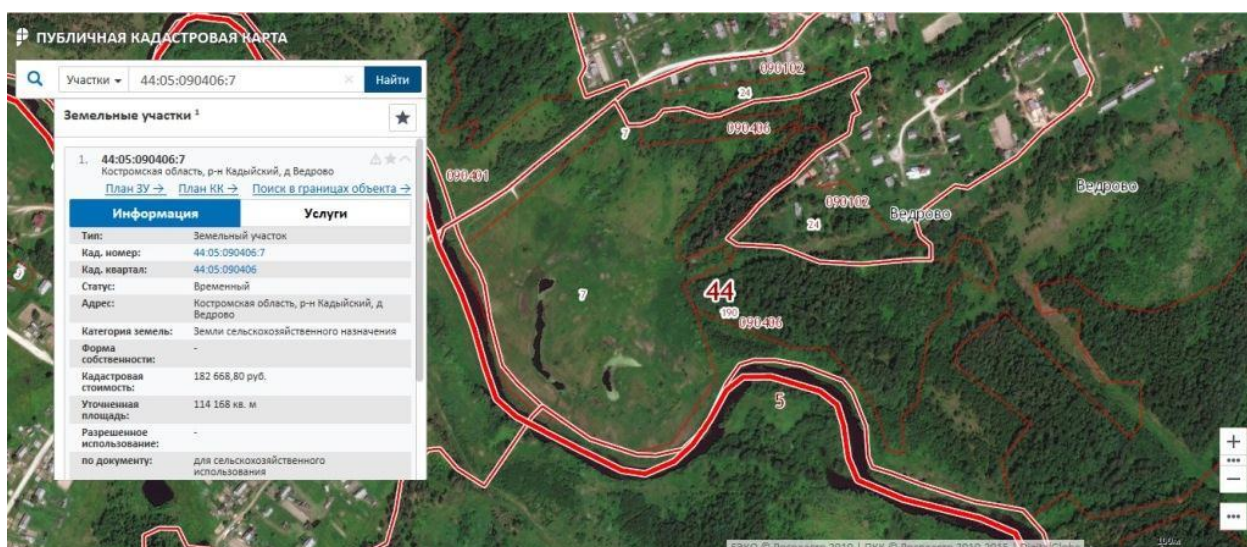

Паспорт инвестиционной площадки Greenfield

Характеристики земельного участка	
Местоположение (ориентир)	Костромская область, р-н Кадыйский, примерно в 10 м, по направлению на юг от д. Михеево
Кадастровый номер (номер кадастрового квартала)	44:05:040701:73
Площадь, га	46016 кв.м
Категория земель	Земли сельскохозяйственного назначения
Вид разрешенного использования	Сельскохозяйственные угодия
Собственник (распорядитель)	МО Селищенское сельское поселение Кадыйского муниципального района Костромской области
Транспортная инфраструктура	
Обеспеченность подъездными путями (да/нет, если да, то добавить описание)	Грунтовая дорога
Наличие ж/д путей в непосредственной близости (да/нет, если да, то добавить описание)	нет
Расстояние до ж/д станции, км	нет
Инженерная инфраструктура	
Электроснабжение	Технические условия на осуществление технологического присоединения к электрическим сетям могут быть подготовлены филиалом ПАО «Россети Центр»-«Костромаэнерго» в установленном порядке по поступлению заявки от собственника (арендатора) земельного участка
Газоснабжение	нет
Водоснабжение	нет
Водоотведение	нет
Максимально допустимый класс опасности	
Особые отметки (охранные зоны, особо охраняемые природные территории, скотомогильники, кладбища, сады и пр.)	нет
Условия предоставления площадки	
Контакты	8(49442)3-50-51
Примечания	

Приложение – схема с характеристиками земельного участка с публичной кадастровой карты либо иные картографические материалы.

Public cadastral map: Kostroma region

Attention! If data is not displayed on the cadastral map, please read the [instructions](#)

Public cadastral map: Kostroma region

44.05 040701.73

Определение: земельный участок

100 м
200 м

Яндекс
© Яндекс. Геосервисы

Районы

- Антроповский район
- Буйский район
- Вожегодский район

Города

- г. Буй
- г. Волгореченск
- г. Галич

<https://roskadastr.com/map.html?x=4899875.02760y=6086190.7452&sz=7&text=58%2C357119.43%2C86348&type=4&app=webch&score=4.18/vv=5434>

16:13
19.04.2023

Паспорт инвестиционной площадки Greenfield

Характеристики земельного участка	Многоконтурный земельный участок
Местоположение (ориентир)	Костромская область Кадынский район Екатеринкинское сельское поселение Участок находится относительно «СПК Нива»
Кадастровый номер (номер кадастрового квартала)	44:05:000000:471
Площадь, га	360,5885 га.
Категория земель	Земли сельскохозяйственного назначения
Вид разрешенного использования	Сельскохозяйственные угодья
Собственник (распорядитель)	Администрация Екатеринкинского сельского поселения Кадынского муниципального района Костромской области
Транспортная инфраструктура	
Обеспеченность подъездными путями (да/нет, если да, то добавить описание)	Имеются, грунтовая дорога
Наличие ж/д путей в непосредственной близости (да/нет, если да, то добавить описание)	Ближайшая ж/д п.Антропово Костромская область,
Расстояние до ж/д станции, км	40 км
Инженерная инфраструктура	
Электроснабжение	Свободная мощность 220 кв, , возможно подключение, Удаленность от точки подключения, 0.5км
Газоснабжение	Баллонное газоснабжение
Водоснабжение	Водонапорная башня в д. Иваньково. Екатеринкинского сельского поселения, подключение не возможно.
Водоотведение	нет
Максимально допустимый класс опасности	
Особые отметки (охраняемые зоны, особо охраняемые природные территории, скотомогильники, кладбища, сады и пр.)	нет
Условия предоставления площадки	Покупка, аренда и др.
Контакты	Екатеринкинское сельское поселение Кадынского муниципального района Глава сельского поселения Петракова Галина Николаевна т. 8 4944225110 ek-adm@bk.ru
Примечания	

Приложение – схема с характеристиками земельного участка с публичной кадастровой карты либо иные картографические материалы.

Публичная кадастровая карта: Костромская область

44 05 000000 471

Определение: земельный участок

50:08/003/2019/001/001
50:08/003/2019/001/002
50:08/003/2019/001/003
50:08/003/2019/001/004
50:08/003/2019/001/005
50:08/003/2019/001/006
50:08/003/2019/001/007
50:08/003/2019/001/008
50:08/003/2019/001/009
50:08/003/2019/001/010
50:08/003/2019/001/011
50:08/003/2019/001/012
50:08/003/2019/001/013
50:08/003/2019/001/014
50:08/003/2019/001/015
50:08/003/2019/001/016
50:08/003/2019/001/017
50:08/003/2019/001/018
50:08/003/2019/001/019
50:08/003/2019/001/020
50:08/003/2019/001/021
50:08/003/2019/001/022
50:08/003/2019/001/023
50:08/003/2019/001/024
50:08/003/2019/001/025
50:08/003/2019/001/026
50:08/003/2019/001/027
50:08/003/2019/001/028
50:08/003/2019/001/029
50:08/003/2019/001/030
50:08/003/2019/001/031
50:08/003/2019/001/032
50:08/003/2019/001/033
50:08/003/2019/001/034
50:08/003/2019/001/035
50:08/003/2019/001/036
50:08/003/2019/001/037
50:08/003/2019/001/038
50:08/003/2019/001/039
50:08/003/2019/001/040
50:08/003/2019/001/041
50:08/003/2019/001/042
50:08/003/2019/001/043
50:08/003/2019/001/044
50:08/003/2019/001/045
50:08/003/2019/001/046
50:08/003/2019/001/047
50:08/003/2019/001/048
50:08/003/2019/001/049
50:08/003/2019/001/050
50:08/003/2019/001/051
50:08/003/2019/001/052
50:08/003/2019/001/053
50:08/003/2019/001/054
50:08/003/2019/001/055
50:08/003/2019/001/056
50:08/003/2019/001/057
50:08/003/2019/001/058
50:08/003/2019/001/059
50:08/003/2019/001/060
50:08/003/2019/001/061
50:08/003/2019/001/062
50:08/003/2019/001/063
50:08/003/2019/001/064
50:08/003/2019/001/065
50:08/003/2019/001/066
50:08/003/2019/001/067
50:08/003/2019/001/068
50:08/003/2019/001/069
50:08/003/2019/001/070
50:08/003/2019/001/071
50:08/003/2019/001/072
50:08/003/2019/001/073
50:08/003/2019/001/074
50:08/003/2019/001/075
50:08/003/2019/001/076
50:08/003/2019/001/077
50:08/003/2019/001/078
50:08/003/2019/001/079
50:08/003/2019/001/080
50:08/003/2019/001/081
50:08/003/2019/001/082
50:08/003/2019/001/083
50:08/003/2019/001/084
50:08/003/2019/001/085
50:08/003/2019/001/086
50:08/003/2019/001/087
50:08/003/2019/001/088
50:08/003/2019/001/089
50:08/003/2019/001/090
50:08/003/2019/001/091
50:08/003/2019/001/092
50:08/003/2019/001/093
50:08/003/2019/001/094
50:08/003/2019/001/095
50:08/003/2019/001/096
50:08/003/2019/001/097
50:08/003/2019/001/098
50:08/003/2019/001/099
50:08/003/2019/001/100

200 м
100 м

Leaflet | Powered by Esri | Projeckt: Титл © Esri — Source: Esri, DeLorme, USDA, USGS, NEX, GeoEye, Geotitles, AeroGRID, IGN, IGP, UPR-EGP, and the GIS User Community

9:05

Паспорт инвестиционной площадки Greenfield

Характеристики земельного участка	
Местоположение (ориентир)	Костромская обл., Кадыйский р-н, СПК «Завражье» Правая сторона от дороги Кадый-Ведрово
Кадастровый номер (номер кадастрового квартала)	44:05:000000:332
Площадь, га	530
Категория земель	сельскохозяйственного назначения
Вид разрешенного использования	для сельскохозяйственного производства
Собственник (распорядитель)	Администрация Завражного сельского поселения Кадыйского муниципального района Костромской области
Транспортная инфраструктура	
Обеспеченность подъездными путями (да/нет, если да, то добавить описание)	Да, дорога Кадый-Ведрово
Наличие ж/д путей в непосредственной близости (да/нет, если да, то добавить описание)	нет
Расстояние до ж/д станции, км	
Инженерная инфраструктура	
Электроснабжение	<i>Есть возможность технологического подключения</i>
Газоснабжение	<i>нет</i>
Водоснабжение	<i>нет</i>
Водоотведение	<i>нет</i>
Максимально допустимый класс опасности	
Особые отметки (охранные зоны, особо охраняемые природные территории, скотомогильники, кладбища, сады и пр.)	Граница земельного участка состоит из 9 контуров
Условия предоставления площадки	для сельскохозяйственного производства
Контакты	т. 8(49442)3-67-46, глава администрации Панина Инна Александровна
Примечания	

Приложение – схема с характеристиками земельного участка с публичной кадастровой карты либо иные картографические материалы.

Паспорт инвестиционной площадки Greenfield

Характеристики земельного участка	
Местоположение (ориентир)	Костромская обл., р-н Кадынский, направление по автодороге п. Кадый-с. Столпино
Кадастровый номер (номер кадастрового квартала)	44:05:081506:44
Площадь, га	5,2
Категория земель	Земли сельскохозяйственного назначения
Вид разрешенного использования	для ведения личного подсобного хозяйства
Собственник (распорядитель)	Администрация Столпинского сельского поселения Кадыйского муниципального района Костромской области
Транспортная инфраструктура	
Обеспеченность подъездными путями (да/нет, если да, то добавить описание)	нет
Наличие ж/д путей в непосредственной близости (да/нет, если да, то добавить описание)	нет
Расстояние до ж/д станции, км	208
Инженерная инфраструктура	
Электроснабжение	<i>Свободная мощность, 10 кВт(МВт), Тех. возможность подключения - есть, Удаленность от точки подключения, 0,8 км</i>
Газоснабжение	нет
Водоснабжение	нет
Водоотведение	нет
Максимально допустимый класс опасности	
Особые отметки (охраняемые зоны, особо охраняемые природные территории, скотомогильники, кладбища, сады и пр.)	
Условия предоставления площадки	аренда, собственность
Контакты	8(49442)36026 stolp-adm@yandex.ru
Примечания	

Приложение – схема с характеристиками земельного участка с публичной кадастровой карты либо иные картографические материалы.

Публичная кадастровая карта: Костромская область



Паспорт инвестиционной площадки Greenfield

Характеристики земельного участка	
Местоположение (ориентир)	Костромская обл., р-н Кадыйский, направление по автодороге п. Кадый-с. Столпино
Кадастровый номер (номер кадастрового квартала)	44:05:081506:45
Площадь, га	5,2
Категория земель	Земли сельскохозяйственного назначения
Вид разрешенного использования	Сельскохозяйственные угодья
Собственник (распорядитель)	Администрация Столпинского сельского поселения Кадыйского муниципального района Костромской области
Транспортная инфраструктура	
Обеспеченность подъездными путями (да/нет, если да, то добавить описание)	нет
Наличие ж/д путей в непосредственной близости (да/нет, если да, то добавить описание)	нет
Расстояние до ж/д станции, км	208
Инженерная инфраструктура	
Электроснабжение	<i>Свободная мощность, 10 кВт(МВт), Тех. возможность подключения - есть, Удаленность от точки подключения, 0,8 км</i>
Газоснабжение	нет
Водоснабжение	нет
Водоотведение	нет
Максимально допустимый класс опасности	
Особые отметки (охранные зоны, особо охраняемые природные территории, скотомогильники, кладбища, сады и пр.)	
Условия предоставления площадки	аренда, собственность
Контакты	8(49442)36026 stolp-adm@yandex.ru
Примечания	

Приложение – схема с характеристиками земельного участка с публичной кадастровой карты либо иные картографические материалы.





Паспорт инвестиционной площадки Greenfield

Характеристики земельного участка	
Местоположение (ориентир)	Костромская обл., р-н Кадыйский, по автодороге п. Кадый-с. Столпино
Кадастровый номер (номер кадастрового квартала)	44:05:081506:48
Площадь, га	5,2
Категория земель	Земли сельскохозяйственного назначения
Вид разрешенного использования	Сельскохозяйственные угодья
Собственник (распорядитель)	Администрация Столпинского сельского поселения Кадыйского муниципального района Костромской области
Транспортная инфраструктура	
Обеспеченность подъездными путями (да/нет, если да, то добавить описание)	нет
Наличие ж/д путей в непосредственной близости (да/нет, если да, то добавить описание)	нет
Расстояние до ж/д станций, км	208
Инженерная инфраструктура	
Электроснабжение	Свободная мощность, 10 кВт(МВт), Тех. возможность подключения - есть, Удаленность от точки подключения, 0,9 км
Газоснабжение	нет
Водоснабжение	нет
Водоотведение	нет
Максимально допустимый класс опасности	
Особые отметки (охраняемые зоны, особо охраняемые природные территории, скотомогильники, кладбища, сады и пр.)	
Условия предоставления площадки	
Контакты	аренда, собственность 8(49442)36026 stolp-adm@yandex.ru
Примечания	

Приложение – схема с характеристиками земельного участка с публичной кадастровой карты либо иные картографические материалы.





Паспорт инвестиционной площадки Greenfield

Характеристики земельного участка	
Местоположение (ориентир)	Костромская обл., р-н Кадынский, по автодороге п. Кадый-с. Столпино
Кадастровый номер (номер кадастрового квартала)	44:05:081506:50
Площадь, га	5,2
Категория земель	Земли сельскохозяйственного назначения
Вид разрешенного использования	Сельскохозяйственные угодья
Собственник (распорядитель)	Администрация Столпинского сельского поселения Кадынского муниципального района Костромской области
Транспортная инфраструктура	
Обеспеченность подъездными путями (да/нет, если да, то добавить описание)	нет
Наличие ж/д путей в непосредственной близости (да/нет, если да, то добавить описание)	нет
Расстояние до ж/д станций, км	208
Инженерная инфраструктура	
Электроснабжение	Свободная мощность, 10 кВт(МВт), Тех. возможность подключения - есть, Удаленность от точки подключения, 0,8 км
Газоснабжение	нет
Водоснабжение	нет
Водоотведение	нет
Максимально допустимый класс опасности	
Особые отметки (охраняемые зоны, особо охраняемые природные территории, скотомогильники, кладбища, сады и пр.)	
Условия предоставления площадки	аренда, собственность
Контакты	8(49442)36026 stolp-adm@yandex.ru
Примечания	

Приложение – схема с характеристиками земельного участка с публичной кадастровой карты либо иные картографические материалы.

